

## JUSTIFICATIVA

Devido a atuação do ciclone extratropical que provocou ventos intensos na região e em todo o estado na manhã desta quinta-feira dia 13 de julho, várias unidades sofreram avarias em questões de cobertura, algumas em menores escalas em questões pontuais de manutenção, como telhas, cumeeira e forros, assim como em outras onde danificaram além de áreas maiores de abrangência, suas estruturas de fixação além de serem consideradas em altura por terem pés direito altos (ginásios) dificultando os trabalhos de recuperação.

Assim se faz necessário, devido as situações em que superem as manutenções preventivas tanto em volume de trabalho quanto a valores, a contratação de empresa para recuperação da cobertura.

**Unidade: CE PROF. CACILDO ROMAGNANI**

### AVARIAS:

- Telhado de proteção lateral do centro do ginásio;
- Revisão travamento das telhas do lanternim.

Itajaí, 25 de agosto de 2023.

---

**Elmir Bortolanza**

Arquiteto e Urbanista

---

**Anderson Rodrigues**

Diretor de Infraestrutura Escolar



MUNICÍPIO DE  
**ITAJAÍ**

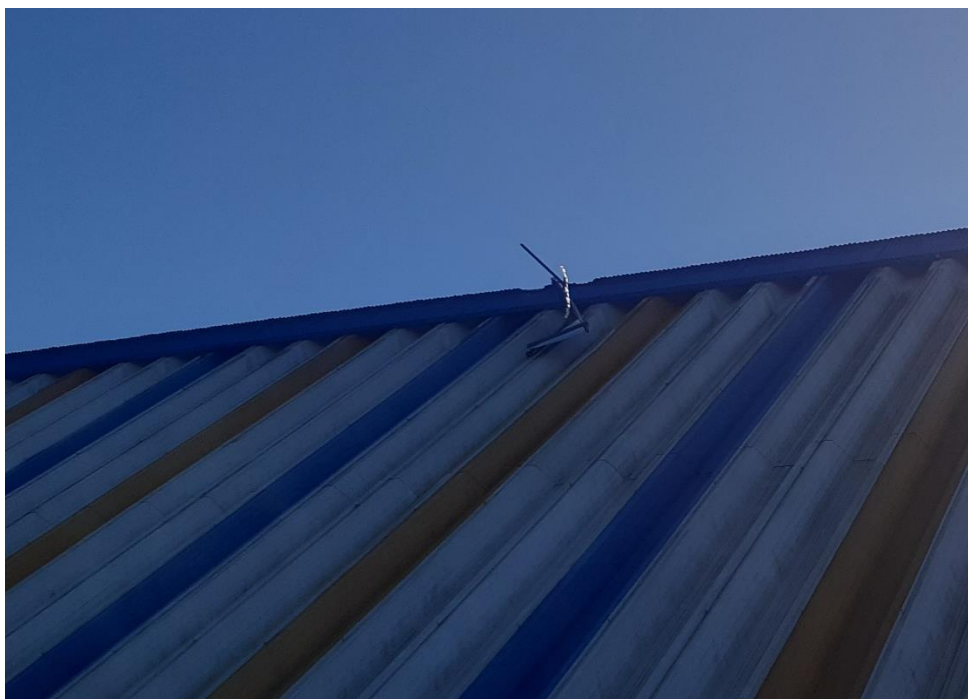
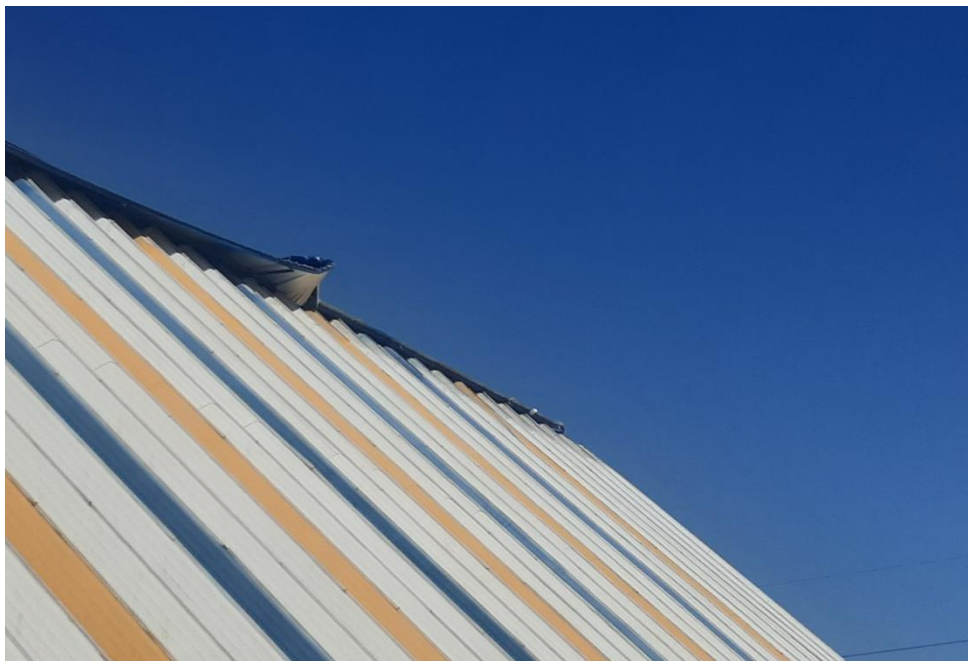



MUNICÍPIO DE  
**ITAJAÍ**

